Maifest 2026 in Stommeln

26. April – 1. Mai

STOMMELER MAIGESELLSCHAFT „BIRKE“ 1947 e.V.



Malzkorn

Sanitätshaus und Orthopädietechnik

Über 100 Jahre Handwerk, Herz und Hightech

Seit Generationen begleiten wir Menschen auf ihrem Weg zu mehr Mobilität, Gesundheit und Lebensqualität. In unseren Werkstätten verbinden wir traditionelles Handwerk mit moderner Technologie – für Lösungen, die unsere Kunden im Alltag ebenso unterstützen wie im Leistungssport.

- Orthopädische Einlagen
- Prothesen und Orthesen
- Bandagen und Reha-Hilfsmittel
- Sitz- und Gehhilfen
- Sportorthopädietechnik
- Rehabilitation und Prävention







Wir freuen uns darauf, Ihre Gesundheit und Beweglichkeit zu unterstützen!

Individuelle Anpassungen in **eigener Werkstatt**

Beratung und Versorgung an **5 Standorten** in Köln und Umgebung

0221 9698820

Unsere Filialen

Ehrenfeld	Venloer Straße 409	50825 Köln
Chorweiler	City-Center	50765 Köln
Niehl	Friedrich-Karl-Str. 103	50735 Köln
Pulheim-Stommeln	Hauptstraße 72	50259 Pulheim
Feldkassel	Morsestraße 4	50769 Köln

mail@malzkorn.online **malzkorn-ot.de**

Malzkorn – Partner und Lieferant im Spitzensport

BUSINESS CLUB

Grußwort



Liebe Stommelerinnen und Stommeler,
liebe Freundinnen und Freunde aus Stommelerbusch und Ingendorf,

Heimat ist mehr als ein Ort auf der Landkarte. Heimat sind die Menschen, denen man begegnet. Die vertrauten Straßen, über die man geht. Die Feste, die Jahr für Jahr wiederkehren und uns daran erinnern, wo wir hingehören.

Für uns in Stommeln gehört das Maifest seit Generationen genau zu diesen besonderen Momenten. Es verbindet Jung und Alt, alteingesessene Familien und neu Zugezogene, Vereine, Nachbarschaften und Freundeskreise. Es ist ein Stück Identität unseres Mühlenortes – lebendig, herzlich und voller Tradition.

Seit 1947 steht die Stommeler Maigesellschaft „BIRKE" 1947 e. V. für diese Verbundenheit. Für das gemeinsame Anpacken. Für das Miteinander statt Nebeneinander. Und für die Überzeugung, dass Brauchtum nur dann weiterlebt, wenn es von Herzen getragen wird.

Gerade in einer Zeit, in der vieles im Wandel ist, tut es gut, sich auf das zu besinnen, was uns verbindet. Unser Maifest ist genauso ein Anker – ein Anlass, zusammenzukommen, sich auszutauschen, zu feiern und ein Stück Stommeler Heimat gemeinsam zu erleben.

Beginnen werden wir unser diesjähriges Maifest 2026 am Sonntag, den 26. April, mit einer Festmesse um 11:00 Uhr in der Pfarrkirche St. Martinus Stommeln. Im Anschluss ziehen wir gemeinsam zum Ehrenmal, bevor wir den Vormittag bei einem Frühschoppen in unserem Vereinslokal gemütlich ausklingen lassen.

Das öffentliche Maibaumaufstellen findet am Mittwoch, den 29. April, um 17:30 Uhr auf dem Marktplatz statt. Besonders freuen wir uns dabei auf die vielen kreativen Beiträge unserer jüngsten Gäste im Rahmen der Aktion #pimpMAIkönigspaar. Im Anschluss laden wir herzlich zu einem gemeinsamen Umtrunk in unser Vereinslokal ein. Der 30. April steht ganz im Zeichen unseres traditionellen Tanz in den Mai. Ab 18:30 Uhr öffnen sich die Türen des Festzeltes, ehe um 19:30 Uhr die „Upload-Coverband" gemeinsam mit den „Domstürmern" für beste Stimmung sorgen wird. Ein besonderer Höhepunkt des Abends ist um 20:15 Uhr die feierliche Proklamation unseres neuen Maikönigspaares Nico I. Heinlein und Lisa II. Jebok samt Gefolge.

Den festlichen Abschluss bildet der 1. Mai – unser Familiennachmittag im Festzelt. Ab 14:00 Uhr laden wir zur beliebten Cafeteria mit Kaffee und Kuchen ein. Eine kleine Maikirmes, Kinderschminken sowie die Prämierung der Aktion #pimpMAIkönigspaar sorgen für ein buntes Programm. Um 15:00 Uhr freuen wir uns auf den Auftritt der „Zuckerknöllchen", bevor um 16:00 Uhr das neue Maikönigspaar nochmals offiziell vorgestellt wird und der Nachmittag bei freiem Eintritt in geselliger Atmosphäre ausklingt.

Mein besonderer Dank gilt zum Schluss allen Inserenten unserer Festschrift sowie allen Sponsoren, Unterstützern, Helferinnen und Helfern, die mit ihrem Engagement und ihrer Verbundenheit zu Stommeln unser Maifest Jahr für Jahr erst möglich machen – denn Heimat lebt nicht von Worten allein, sondern von Menschen, die mit Herzblut Verantwortung übernehmen und Gemeinschaft gestalten.

Es grüßt Sie für die Stommeler Maigesellschaft „BIRKE" 1947 e. V. mit dem Wahlspruch der Gesellschaft:

3x „Fläsch Wasser!"

Thilo Wasserkordt, 1. Vorsitzender

Digitaldruck · Offsetdruck
printout PULHEIM
Printout Pulheim GmbH
Marie-Curie-Straße 7 · 50259
Pulheim Tel. 02238/4 68 00-0
vorstufe@printoutpulheim.de
www.printoutpulheim.de

Ernesto Antonucci

Fliesenleger & Trockenbau

Your dream - our work

Stommelner Str. 4
50129 BM-Fliesteden
02238 957460
0177 4072689
info@ea-fliesen-trockenbau.de
www.ea-fliesen-trockenbau.de

DUSTIN HENN

Heizung Sanitär Meisterbetrieb

Mobil 0172 1053881
info@henn.plumbing
www.henn.plumbing

Hauptvorstand



1. Vorsitzender
Thilo Wasserkordt
Mitglied seit: 03.06.2005
Maikönig 2012
Beisitzer 2009–2011
2. Geschäftsführer 2011–2017
2. Vorsitzender 2017–2022
seit 2022 1. Vorsitzender



2. Vorsitzender
Philip Getz
Mitglied seit: 28.05.2010
Maikönig 2018
2017–2022 Beisitzer
seit 2022 2. Vorsitzender



1. Geschäftsführer
Maurice Dibke
Mitglied seit: 18.03.2016
2017–2022 2. Geschäftsführer
seit 2022 1. Geschäftsführer



1. Kassierer
Philipp Reichert
Mitglied seit: 27.03.2010
2022–2024 2. Kassierer
seit 2024 1. Kassierer

Erweiterter Vorstand



2. Geschäftsführer
Christopher Braun



2. Kassierer
Matthias Schulte



Zeugwart
Andreas van Bonn



Zeugwart
Peter van Bonn

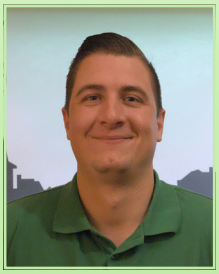

Delegierter zur Dorfgemeinschaft
Simon Heinlein



Delegierter zur Dorfgemeinschaft
André Krämer



Beisitzer
Justin Löhr



Beisitzer
Jonas Rausch



Beisitzer
Andreas Schnorrenberg



Beisitzer
Stefan Schnorrenberg



Mitglieder-beauftragter
Burkhard Wolters



Internet-beauftragter
Patrick Schulz

Daniel Dibke
Putz & Stuck
Meisterbetrieb seit 1996

UNSERE SERVICELEISTUNGEN FÜR SIE:

- Exklusive Wandgestaltungen
- Fugenlose Bad- & Bodengestaltung
- Innenputz / Außenputz / Dachausbau
- Trockenbauarbeiten / Stuckarbeiten
- Wärmedämmverbundsystem
- Altbausanierung



STUCKGESCHÄFT DANIEL DIBKE
Berlich 36
50259 Pulheim

SO ERREICHEN SIE UNS
Tel. 0172 259 509 3
02238 14344
Email info@stuck-dibke.de
Web www.stuck-dibke.de



ELEKTRO GOLDSCHMIDT

Licht an für deine Zukunft: **Elektriker (m/w/d) bei Goldschmidt gesucht!**

Wenn du die Spannung liebst, schnell Licht ins Dunkle bringen kannst und Schaltpläne deine persönlichen Liebesbriefe sind, bist du bei uns genau richtig!

Wir freuen uns auf deine Bewerbung.

Im Grunewald 11 · 41539 Dormagen
Mobil 0157 71 35 16 40
E-Mail info@elektro-goldschmidt.de

elektro-goldschmidt.de

Unsere neue Heimat: das B59!

Auf unserer Nikolausversammlung im vergangenen Dezember haben wir als Stommeler Maigesellschaft „BIRKE“ 1947 e. V. gemeinsam eine wichtige Entscheidung getroffen: Wir haben für ein neues Vereinslokal gestimmt. Seitdem sind wir im B59 bei Steffi und Guido beheimatet – und fühlen uns dort schon jetzt sehr willkommen!

Der Wechsel war ein notwendiger Schritt. Im September des vergangenen Jahres standen wir plötzlich vor vollendeten Tatsachen: Durch einen Besitzerwechsel in unserem bisherigen Vereinslokal mussten wir dieses von jetzt auf gleich verlassen. Nach fast 15 Jahren, in denen wir dort unsere Versammlungen abgehalten und viele Maifeste gemeinsam gefeiert haben, mussten wir uns aus dem Iguana bzw. Auszeit verabschieden. An dieser Stelle möchten wir noch einmal herzlich Danke sagen – für die langjährige Gastfreundschaft, für die Unterstützung und für viele gemeinsame Stunden im Zeichen unserer Maigesellschaft.

Doch wie es im Vereinsleben so ist: Jede Veränderung birgt auch neue Chancen. Und diese Chance heißt nun B59.

Mit Steffi und Guido haben wir zwei echte Stommeler und absolute Herzensmenschen an unserer Seite. Sie haben uns mit offenen Armen empfangen und von Beginn an das Gefühl gegeben, dass wir willkommen sind. Bereits zwei Versammlungen durften wir in unserem neuen Vereinslokal abhalten – und selbstverständlich hängen unsere Ordenskästen schon an ihrem Platz. Alles Weitere wird in den kommenden Wochen folgen, Schritt für Schritt entsteht unser neues Zuhause.

Gemeinsam mit Steffi und Guido blicken wir voller Zuversicht in die Zukunft. Wir freuen uns auf viele erfolgreiche und harmonische Versammlungen im B59, auf gesellige Abende, gute Gespräche und natürlich ganz besonders auf das kommende Maifest 2026 – und auf viele weitere Maifeste, die wir hier feiern dürfen.

Ein Vereinslokal ist mehr als nur ein Ort für Treffen. Es ist ein Stück Identität, ein Treffpunkt für Gemeinschaft und ein Zuhause für Tradition. Wir sind froh und dankbar, dieses neue Kapitel gemeinsam mit unseren neuen Vereinswirten schreiben zu dürfen.

Auf viele schöne Jahre in unserem neuen Vereinslokal den Wahlspruch unserer Gesellschaft:

3x Fläsch Wasser!





Ich bin: Martin Gillessen, Ihr Fliesen Bachelor von der Firma Fliesen Aktiv

Wir machen Wohnträume wahr! Getreu diesem Motto planen, gestalten und setzen wir sämtliche Fliesenarbeiten im Innen – und Außenbereich um und blicken auf über **20 Jahre Erfahrung**, einen Mitarbeiterstamm von 9 Fliesenlegern und zufriedene Kunden zurück.

Egal ob eine neue Terrasse, Balkon, Wohnbereiche (Boden und Wände) und unser Steckenpferd die Badsanierung. Wenn gewünscht bieten von der Planung bis zur Fertigstellung die Koordination aus einer Hand an, hierbei greifen wir auf Partnerfirmen zurück.

Ihr Anliegen wird unsere Mission, wir freuen uns auf Ihre Anfragen, konstruktiven Austausch und netzwerken.

Qualität kann man kaufen!

Ihr Fliesenlegermeister / Bachelor Professional

Martin Gillessen

Fliesen Aktiv Gillessen
Hohe Str. 72, 50129 Bergheim Glessen
✆ 02238 - 470731 ✉ info@fliesenaktiv.de

FLIESEN AKTIV
macht WohnTräume wahr
GILLESSEN
MEISTERBETRIEB
Beratung Planung Ausführung
www.fliesenaktiv.de

Impressionen der Planwagenfahrt der Ehrenmitglieder 2025























Tagesaktuelle Preise flexibler als im Internet.

Zeit für Dich!

Beginnen Sie Ihren Urlaub schon bei der Planung und lehnen Sie sich zurück. Wir nehmen uns Zeit für Ihre schönsten Tage mit persönlicher und individueller Beratung. Unsere Erfahrungen und Kenntnisse vieler Reiseziele helfen Ihnen, Ihre perfekte Reise zu organisieren.
Wir freuen uns auf Sie.

Venloer Straße 54 • 41569 Rommerskirchen
Fon 02183-93 30 • urlaub@cb-reiselounge.de

www.cb-reiselounge.de

TUI TRAVEL Star
CB Reiselounge, Inh. Claudia Bolter

Ihr Zuhause – Ihr Eigentum.©

Ob Kauf oder Verkauf – wir begleiten Sie sicher auf dem Weg zu Ihrer Traumimmobilie.

Kompetent – zuverlässig – regional.



Sichern Sie sich eine kostenlose Markteinschätzung Ihrer Immobilie.

Jetzt den QR-Code scannen.

DANIELA BONN
IMMOBILIEN

Daniela Bonn Immobilien GmbH
Josef-Gladbach-Platz 1a
50259 Pulheim-Stommeln

Tel. 0 22 38 / 478 8076
db@bonn-immobilienmaklerin.de
www.bonn-immobilienmaklerin.de

Maikönigspaar 2026 – Das wird lustig!



In wenigen Wochen ist es endlich wieder soweit und das ganze Dorf kommt zusammen, um gemeinsam Maifest zu feiern. Wir; Nico und Lisa bilden das Maikönigspaar 2026. Zusammen mit unserem aus Freunden, Familienmitgliedern und Partnern zusammengesetzten Hofstaat, dürfen wir 2026 mit Freude die Maigesellschaft BIRKE 1947 e. V. repräsentieren.

Ich, Nico, 27 Jahre alt arbeite als Ingenieur im Bereich Anlagenbau in Bonn. Seit der Kindheit habe ich in Stommeln gewohnt, bis ich mich mit 24 Jahren auf den Weg in die Stadt mit K gemacht habe. Trotz der Entfernung ist meiner Verbundenheit zu unserem Mühlenort ungebrochen und ich freue mich unglaublich, dieses Jahr Maikönig werden zu dürfen und somit das Dorf und seine Traditionen zu repräsentieren. Noch mehr gesteigert wird diese Freude dadurch, dass ich das Königsamt von meinem Bruder, Simon I., Maikönig 2025 übernehmen darf.

Ich, Lisa bin 23 Jahre alt und arbeite hier in Stommeln als Friseurin. Ich bin hier aufgewachsen und trotz meines Umzugs nach Frechen trage ich den schönen Mühlenort sowie dessen Traditionen und Festlichkeiten in meinem Herzen. Deshalb ist es für mich nun an der Zeit, dass ich nach drei Jahren als Maigräfin, mit Freude das Amt der Maikönigin annehmen darf.

Kennengelernt haben wir beide uns im Hofstaat des Maikönigspaares 2024 von Justin I. und Vivian I. Schon nach ein paar Wortwechseln wussten wir, das wird lustig! An Vatertag kam dann der Plan auf, zusammen das Maikönigspaar für 2026 zu bilden. Und so wurde aus einer wortwörtlichen „Schnaps-Idee“, ganz schnell Realität. Der eigene Hofstaat wurde aufgestellt, Treffen organisiert, T-Shirts bedruckt und Kleid und Anzug gekauft. Mit der ersten offiziellen Vorstellung am gemütlichen Abend wuchs die Vorfreude, ein unfassbares Maifest zusammen mit der Maigesellschaft BIRKE 1947 e. V. und ganz Stommeln zu feiern, nochmal an!

Auf das abdankende Maikönigspaar Simon I. und Mara I. und das kommende Maifest 2026

„3x Fläsch Wasser“

Nico & Lisa



Ford

Brands©
FAHRZEUGTECHNIK



Karosserie-Spezialbetrieb, schnelle Hilfe bei Unfallinstandsetzung und Lackierarbeiten.

Inspektion • KFZ-Service • Karosserie - Spezialbetrieb • Lackierung
Unfallinstandsetzung • Wartung und Aufbereitung
Heimfahrservice • Windschutzscheiben-Service • Mietwagen

kann's...
pferdestark
testen Sie uns...

Ihr Ford Service-Betrieb in Frechen

Hermann-Seger-Straße 60 · 50226 Frechen · Tel. +49(0)2234-929070
service@brands-fahrzeugtechnik.de · www.brands-fahrzeugtechnik.de
Inhaber: Wolfgang Brands

www.heart-blood.com

Hofstaat 2026



v. l. n. r.: Laura Mertens, Alex Muhs, Johanna Esch Johnen, Tobias Abeler, Svenja Pott, Nick Zelenak, Mara van Bonn, Simon Heinlein, Lisa Jebok, Nico Heinlein, Thomas Keuth, Melina Wilden, Jakob Kubik, Sabrina Nohl, Kai Opladen, Paula Allerödder




REWE Achim Blumentritt oHG
Hauptstraße 81
50259 Pulheim-Stommeln
WENN EINKAUFEN
SO VIEL FREUDE
MACHT WIE ESSEN.
Freuen Sie sich auf unsere große Auswahl an
frischen und gesunden Lebensmitteln.
REWE
Blumentritt
DEIN MARKT
REWE.DE


EIN HERZ FÜR
MENSCHEN®
AMBULANTE PFLEGE &
SENIORENBETREUUNG
02238 - 4618850
www.herzliche-pflege.de
Industriestraße 1, 50259 Pulheim
Pflege und
Betreuung
aus einer
Hand!
Liebevolle Pflege sowie individuelle Betreuung:
Ein Herz für Menschen unterstützt Sie in Ihrem Alltag
und schenkt Ihnen die Wertschätzung und Anerkennung, die Sie verdienen.
Behandlungspflege • Körperpflege • Betreuung daheim & außer Haus • Demenzbetreuung • Hauswirtschaft • uvm.

Heute vor 25 Jahren (Impressionen 2001)



























Wir fördern Brauchtum und Kultur. Unterstützen soziale Projekte und den Jugendsport. Für die Menschen in der Region.

ksk-koeln.de/unser-engagement

Weil’s um mehr als Geld geht.

Kreissparkasse Köln

Heute vor 25 Jahren (2001)

Aufsetzen des Maibaumes eröffnet das Festprogramm

Die Maigesellschaft „Birke" setzt mit ihrem 54. Maifest vom 28. April bis 1. Mai auf Tradition

Stommeln (gp). Und wieder läutet die Maigesellschaft „Birke" den Wonnemonat mit ihrem traditionellen Maifest ein. Es ist im übrigen bereits das 54. seiner Art.

Die Maigesellschaft „Birke" beginnt ihren Veranstaltungsreigen am Samstag, 28. April, mit dem Aufstellen des Maibaums auf dem Marktplatz. Nichts Neues, mag man meinen. Aber: In diesem Jahr wird das bis dahin immer intern durchgeführte Aufsetzen erstmals in öffentlicher Form gestaltet. Dem Schauspiel kann man ab 19 Uhr auf dem Marktplatz beiwohnen.

Anschließend geht es zum Umtrunk in das Vereinslokal, um auch die inoffizielle Seite des Maifestes (zum Beispiel Antrinken des Stiefels) kennen zu lernen.

Am Sonntag, 29. April geht es mit einer Messe im Festzelt und anschließendem Frühschoppen weiter. Nach dem großen Zuspruch in den vergangenen zwei Jahren wird die Maibaumaktion für die Stommelner Jugend fortgesetzt. Am Montag, 30. April, gibt es nachmittags ab 15 Uhr wieder kostenlos Maibäume vor dem Festzelt. Dann heißt es nur noch prächtig schmücken, denn die drei schönsten Maibäume werden prämiert.

Die Gewinner werden am Dienstag, 1. Mai bei der Tanzveranstaltung im Festzelt (freier Eintritt) bekannt gegeben. Am 30. April bittet die Maigesellschaft ab 20 Uhr zum Tanz in den Mai mit Krönung des neuen Maikönigspaares ins Festzelt.

Mit einer Cafeteria beginnt am 1. Mai der bunte Familiennachmittag. Ludwig Sebus, einer der besten Karnevalisten Kölns, konnte für das Rahmenprogramm verpflichtet werden.

Dieser Nachmittag setzt sich fort mit der Vorstellung der Maikönigspaare mit Gefolge und endet mit einer Tanzveranstaltung. Auch der Familiennachmittag findet bei kostenlosem Eintritt statt. Für die kleinen Besucher eröffnet am 29. April eine kleine Maikirmes, die bis 1. Mai dauern wird.



■ Das neue Maikönigspaar: Manuel Wego und Steffi Giesen.

54 Jahre 1947 2001

STOMMELER MAIGESELLSCHA

am 29. u. 30. April und 1. Mai – Mit Tanz i

Das Festprogramm

Samstag, 28. April

19 Uhr:	Maibaumaufstellung auf dem Dorf platz anschließend Umtrunk im Vereinslokal Jägerhof

Sonntag, 29. April

11 Uhr:	Messe im Festzelt (mit den Fahnenabordnungen der Ortsvereine)
12 Uhr:	Frühschoppen im Festzelt
12 Uhr:	Eröffnung der kleinen Maikirmes vor dem Festzelt

Montag, 30. April

15 Uhr:	Maibaumverteilung an die StommelerJugend vor dem Festzelt
16 Uhr:	Beginn der kleinen Maikirmes
20 Uhr:	Tanz in den Mai im Festzelt Es spielt die Band "MAD"
22 Uhr:	Proklamation des neuen Maikönigspaares

Dienstag, 1. Mai

12 Uhr:	Abholen des Ehrenvorsitzen den, der Ehrenmitglieder und der Maikönigspaare mit Gefolge Treffpunkt: Im Festzelt
12 Uhr:	Beginn der kleinen Maikirmes
14.30 Uhr:	Cafeteria im Festzelt mit Rahmenpro gramm, unter anderem mit Ludwig Sebus
15 Uhr:	Ordenstaufe und Ehrung der Jubila re im Schützenhaus
16.30 Uhr:	Empfang der Ortsvereine im Schüt zenhaus
17 Uhr:	Kranzniederlegung am Ehrenmal
17.15 Uhr:	Vorstellen der Maikönigspaare mit Gefolge im Festzelt
17.30 Uhr:	Tanz im Festzelt - Eintritt Frei mit Prämierung der schönsten Maibäume

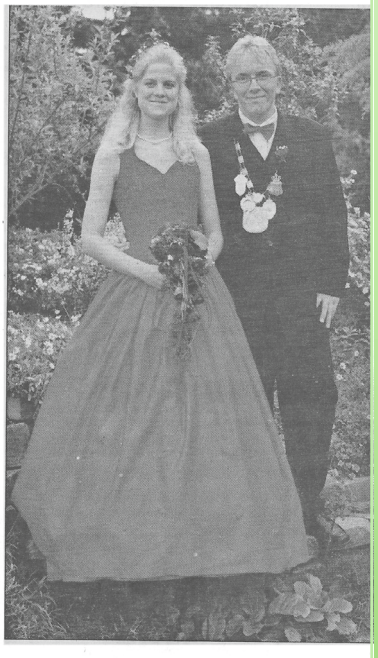

■ Noch im Amt: Maikönigspaar Andreas II. Stoffels und Sabrina I. Brönnecke. Fotos: privat

Haus Schauff
Bei Micha
Restaurant & Catering

Wir haben neue Öffnungszeiten:

Montags: Geschlossen
Di – Do: 17:00 Uhr - 23:00 Uhr
Fr, Sa: 17:00 Uhr - 00:00 Uhr
So: 12:00 Uhr - 00:00 Uhr

Adresse:
Hauptstraße 89, 50259 Pulheim

Telefon:
02238 478 24 13

SP:Zöller
Inh. R. Freund

TV, HiFi, Sat
Elektrohaushaltsgeräte
Überwachungsanlagen
Kundendienst...persönlich.

Nettegasse 2, 50259 Pulheim-Stommeln
Telefon 02238 / 13434
E-Mail: sp-zoeller@t-online.de
Internet: www.sp-zoeller.de

ServicePartner

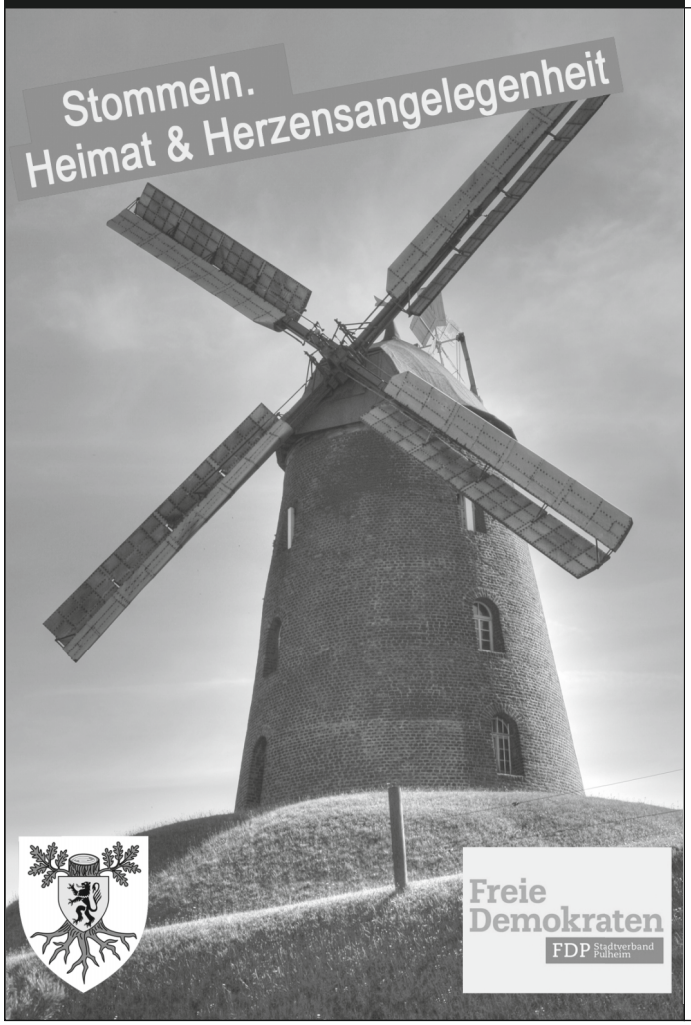

GOSAB
SENIORENRESIDENZ



Gosab-Seniorenresidenz
Christinapark.

Die Gosab Seniorenresidenz Christinapark ist zentral und verkehrsgünstig gelegen. Unser Haus befindet sich direkt im Ortskern von Stommeln

Wir bieten Ihnen mit unseren Wohn-, Pflege- und Freizeitangeboten ein sicheres Umfeld für ein zufriedenes Leben im Alter.

Sprechen Sie uns gerne an!

Gosab Seniorenresidenz
Christinapark Stommeln

Venloer Strasse 572,
50259 Pulheim

E-Mail: christinapark@gosab-seniorenresidenz.de
Telefon: 02238 929 0
Fax: 02238 929 199

583 Jahre Maigesellschaft BIRKE „On Tour“



Am 17.08.2025 war es mal wieder soweit und die Jungs mussten an die frische Luft. Durch das Orgateam Dieter und Guido, konnten wir wieder unseren Lieblingsfahrer Heinz Abs gewinnen. Als kleine Anerkennung wurde ihm eine Chauffeurkappe überreicht.



Unsere Planwagenfahrt führte über Wiesen und Felder nach Rheinkassel zum „Kasselberger Gretchen“. Nach ein paar Bierchen und kleinem Zwischensnack steuerten wir das Erholungsgebiet Stommelerbusch an. Dort durften wir den Tag bei Stoffi im schön gestalteten Biergarten ausklingen lassen.

Doch der Höhepunkt des Abends, war die Ehrung unseres Ehrenmitgliedes Jürgen Kalkmann (Keck) für 40 Jahre Maikönig. Im Vorfeld wurde die Familie von Keck und der Vorstand eingeweiht. Da alles tatsächlich geheim gehalten wurde, war es eine gelungene Überraschung, als eine Abordnung inclusive amtierendem Maikönigspaar erschien. Unser 1. Vorsitzender Thilo nahm die Ehrung vor und Keck wurde gebührend gefeiert.



So ging ein schöner Tag zu Ende und zeigte uns mal wieder, dass aktives Vereinsleben manchen wunderbaren Moment hervorbringt.

Wir wünschen dem designiertem Maikönigspaar Nikolas und Lisa, eine unvergessliche Regentschaft und viele tolle Erinnerungen.

Für die Ehrenmitglieder
Josef Krämer





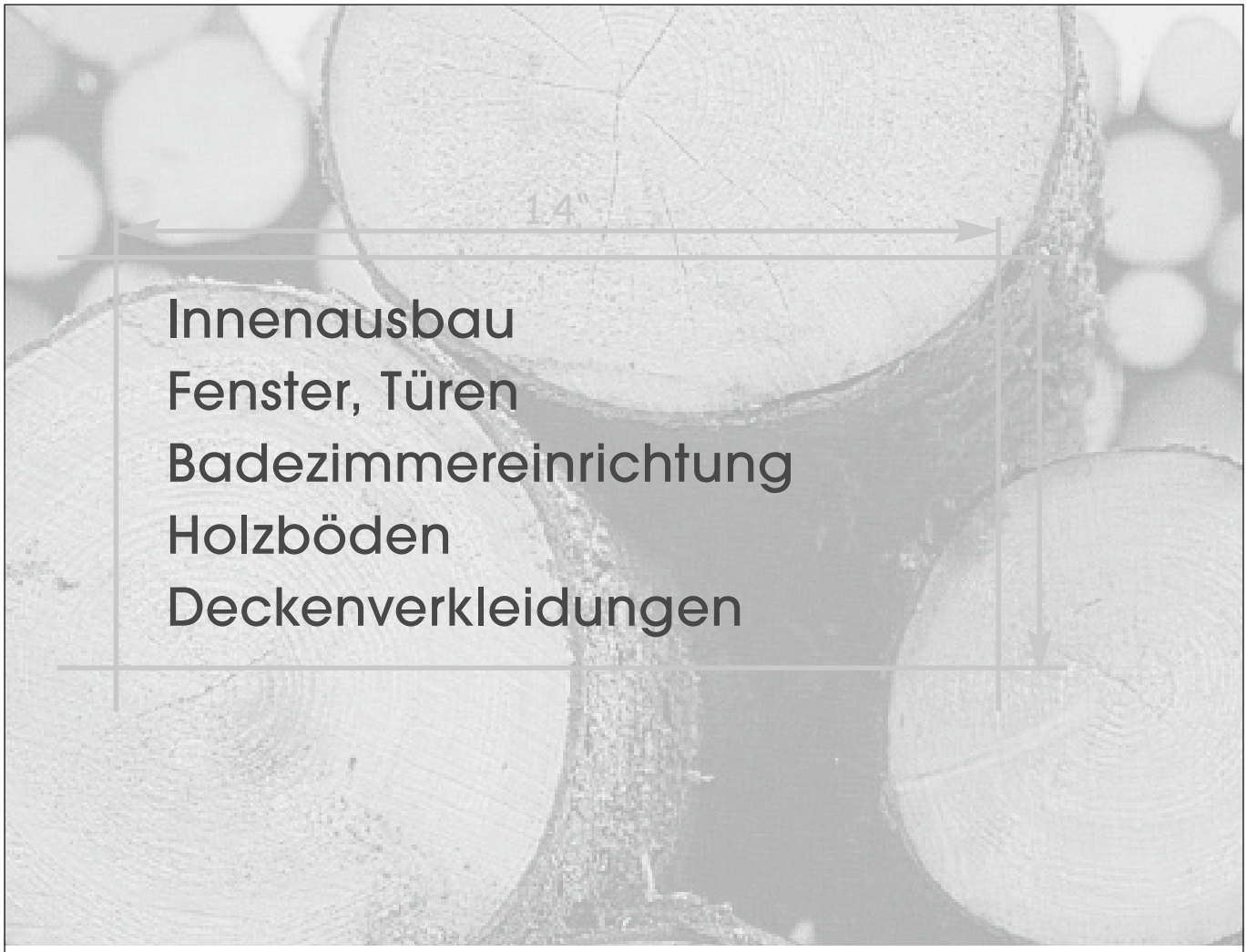

Innenausbau
Fenster, Türen
Badezimmereinrichtung
Holzböden
Deckenverkleidungen

Schreinermeister
H.-J. Weidenfeld

Bruchstrasse 153, 50259 Pulheim
Telefon 0 22 38/32 14
Telefax 0 22 38/1 56 13
www.schreinerei-weidenfeld.de
info@schreinerei-weidenfeld.de

Impressionen Rotweinwanderweg 2025







Wir versorgen Sie nicht nur mit Energie – wir stärken auch Gemeinschaft



Ob Sportverein oder Kulturabend –
wir fördern, was Menschen verbindet

STADTWERKE PULHEIM

www.stadtwerke-pulheim.de

PHYSIOTEAM
PETERMANN • SCHÜTTPELZ



KONTAKT

02238 96 96 518

Josef-Gladbach-Platz 8
50259 Pulheim

www.physioteam-stommeln.de

@physioteam_stommeln

@PhysioTeam Stommeln

Katharina Peters

Dein Ansprechpartner in PUNCTO

HAUT-HAAR-SCHÖNHEIT

Katharina Peters - Friseurmeisterin
Bruchstraße 20 - 50259 Pulheim
Stommeln
02238/13346

Damen und Herrenhaarschnitte
Moderne Färbe und Strähnen Techniken.
Extensions
Kosmetik

Buche jetzt online direkt
deinen Termin :-)

Ich freue mich auf dich!
Katharina

Große Ereignisse werfen Ihre Schatten voraus – 80 Jahre Maigesellschaft!





Im kommenden Jahr wird unsere Stommeler Maigesellschaft „BIRKE“ 1947 e. V. 80 Jahre jung und mit großer Freude und voller Stolz dürfen wir verkünden:

Das designierte Stommeler Dreigestirn der Session 2026/2027 kommt aus unseren Reihen der Stommeler Maigesellschaft „BIRKE“ 1947 e. V.!

- Prinz Philip I. (Philip Getz)
- Bauer Chris (Christopher Braun)
- Jungfrau Pippa (Philipp Reichert)

werden in der kommenden Session an der Spitze der Stommeler Jeckenschar stehen – ein Dreigestirn mit Herz, Tatkraft und echtem Fastelovendsblut.

Seit Jahren gehen sie in der Karnevalsgruppe der Maigesellschaft mit.

Alle drei sind im aktuellen Vorstand unserer Gesellschaft vertreten.

Nach 1997 und 2017 stellt die Maigesellschaft nun zum dritten Mal ein Dreigestirn in Stommeln.

Die Session steht unter dem Motto: „Uns Maibaum stelle, zum Fastelovend stonn, dat wichtigste is TRADITION“

Ein Motto, wie gemacht für unser Dreigestirn und den Ort Stommeln, denn ohne Herzblut, Engagement und Ehrenamt kann eine TRADITION nicht fortbestehen.

Wir wünschen den Dreien und seinem Gefolge eine unvergessliche Session.

Und als wäre das noch nicht genug, dürft Ihr euch an Maifest 2027 auf die Bands „ALUIS“ und „KASALLA“ freuen.



Vintage & Vogue

SECOND HAND MODE AUF EINEM NEUEN LEVEL

- von Haute Couture bis Every Day Fashion
- gemütliches, nachhaltiges Shoppen garniert mit Prosecco und Kaffee
- Namhafte Hersteller wie Aigner, Louis Vuitton, Tommy Hilfiger, Superdry u.v.m.
- große Auswahl an Mode, Taschen, Schmuck und Accessoires



Follow us on social media:

Inhaberin: Claudia Ruckes
Hauptstrasse 51 I 50259 Pulheim
Telefon: 0 22 38 - 84 59 45 I Mobil: 01 72 - 8 33 53 38

ÖFFNUNGSZEITEN: Mittwoch bis Freitag 12 - 18 Uhr,
Samstag 12 - 15 Uhr, Montag und Dienstag geschlossen

DER Kleine Blumenladen

IM HERZEN STOMMELNS

Inh. Sabine Schumacher
Hauptstrasse 85
50259 Pulheim
Telefon: (02238) 14467

HUSCH-Transporte

Ihr Logistik-Partner aus der Region

- Spedition
- Transport
- Lagerung



HUSCH-Transporte GmbH, Dieselstraße 1, 50259 Pulheim
02238-30720, info@HUSCH-Transporte.de

Wir suchen auch neue Mitarbeiter



Unser Service rund ums Grab:

Grabpflege
Grabgestaltung
Dauergrabpflege
sämtliche Pflanzarbeiten
Giess-Service
und vieles mehr...

Wir wünschen allen Stommelnern und der Maigesellschaft ein schönes Maifest!

Venloer Str. 631
50259 Pulheim-Stommeln
Telefon 0 22 38 / 922 777

Dickhaus
Grabpflege und Gestaltung

TREU HAND STELLE
Fürsorge und Vorsorge



Dorfgemeinschaftspokal 2025

Am 12. September fand zum zweiten Mal die Neuauflage des DG-Pokals im Tennisheim statt. Die Maigesellschaft ging in diesem Jahr als Titelverteidiger ins Rennen. Es haben insgesamt 5 Vereine der Dorfgemeinschaft an diesem Tag teilgenommen. Die Maigesellschaft hat in diesem Jahr wieder die größte Teilnehmergruppe aus Teilen vom Hofstaat, Vorstand und Mitgliedern gestellt. In spannenden und abwechslungsreichen Spielen konnte sich der LVS gegen die anderen Vereine durchsetzen und verdient gewinnen. Herzlichen Glückwunsch für diese Leistung. Ein großer Dank geht an den Vorstand der DG, welcher für alle Anwesenden abermals einen schönen Abend auf die Beine stellen konnte.

Beim kommenden DG-Pokal werden wir als Maigesellschaft wieder alle versuchen, den Pokal zurück in unsere Reihen zu holen.











Gartengestaltung
vom Fachbetrieb







Unsere Leistungen:

- Gartenneuanlage
- Umgestaltung bestehender Gärten
- Pflaster- und Plattenverlegung
- Teichanlagen
- Holzarbeiten (Terrassen & Zäune)
- Baum-, Strauch- und Heckenschnitt

Ihr Experte für Garten & Landschaft

Stommeler Olivenfest
13. & 14. Juni 2026



GARTENHOF BECKER

www.gartenhof-becker.de · info@gartenhof-becker.de

Rosenhof 1 · 50259 Pulheim-Stommeln · Tel.: 02238 - 2427

Apfel & Gartenfest
19. & 20. September 2026



Weihnachtsbäume
aus eigenen Beständen
Verkauf ab 30.11.2026



Danke für 38 Jahre Herzblut – und weit mehr als nur eine Papeterie!



v. l. n. r.: Philip Getz, Thilo Wasserkordt, Marion und Josef Krämer, Maurice Dibke

Nach 38 Jahren Selbstständigkeit haben unser Ehrenmitglied Josef und seine Frau Marion im vergangenen September ihre Papeterie geschlossen und sind in den wohlverdienten Ruhestand gegangen. Was bleibt, ist weit mehr als ein Geschäft – es bleibt ein Stück Stommeler Vereinsgeschichte.

Über mindestens ebenso viele Jahre war Josefs Papeterie die erste Anlaufstelle, wenn es um die Veranstaltungen der Stommeler Maigesellschaft „BIRKE" 1947 e. V. ging. Ob Eintrittskarten für den „Gemütlichen Abend", den „Tanz in den Mai" oder das „Sommerfest" – wer dabei sein wollte, der ging zu Josef. Und auch für die Anmeldung zum traditionellen Rotweinwanderweg oder zum alljährlichen Weihnachtskegeln führte kein Weg an seiner Ladentheke vorbei. Damit war Josef über drei Jahrzehnte nicht nur engagiertes Mitglied unserer Maigesellschaft, sondern auch Sprachrohr zwischen Vereinsmitgliedern und den knapp weiteren 8000 Stommelerinnen und Stommelern.

Unvergessen bleiben die legendären Vorverkaufsstarts für den „Gemütlichen Abend": In aller Herrgottsfrühe – morgens um 6 Uhr, damals noch am Montag nach dem Weihnachtskegeln (viele wissen genau, was das bedeutete!) – bildete sich eine Schlange vor dem Geschäft. Mit Kaffee und kleinem Frühstück wärmte man sich im Stehen, bis Josef pünktlich um 7 Uhr die Tür öffnete. Dann begann der Run auf die begehrtesten Karten des Jahres. In den besten Zeiten war der „Gemütliche Abend" nach handgestoppten 19 Minuten und 47 Sekunden restlos ausverkauft.

Doch nicht nur Josef war eine tragende Säule. Auch Marion – selbst ehemalige Maikönigin – hat unseren Verein über viele Jahre tatkräftig unterstützt. Hinter dem Tresen der Postfiliale in der Papeterie regelte sie mit großem Engagement die Belange der ehemaligen Maikönigginnen, organisierte Kuchenspenden und kümmerte sich um unzählige kleine und große Dinge im Hintergrund, ohne die ein lebendiges Vereinsleben nicht möglich wäre.

Liebe Marion, lieber Josef, Menschen wie ihr sind für einen Verein von unschätzbarem Wert. Ihr habt über 30 Jahre hinweg nicht nur Eintrittskarten verkauft oder Anmeldungen entgegengenommen – ihr habt Gemeinschaft ermöglicht, Begegnungen geschaffen und Traditionen mitgetragen. Dafür sagen wir von Herzen: Danke.

Genießt nun euren wohlverdienten Ruhestand und die Zeit für euch. Wir freuen uns schon jetzt auf viele Begegnungen mit euch – diesmal ganz entspannt als Gäste bei unseren Veranstaltungen.

Mit Emilia und Manuel Wichterich habt ihr würdige Nachfolger für eure Papeterie gefunden, die sich sofort bereit erklärt haben, weiterhin der „Stommeler Ticketshop" für unsere Maigesellschaft zu sein. Darüber freuen wir uns sehr und blicken gemeinsam auf viele weitere erfolgreiche Jahre der Zusammenarbeit.

Auf Marion und Josef unseren Wahlspruch: 3x Fläsch Wasser!



around the world

Reiseservice Kerstin Brabender I Venloer Str. 575 I 50259 Pulheim I Tel.: 02238-4781641 I
Mail: info@kb-aroundtheworld.de I Web: www.reisebuero-pulheim.de



Wir öffnen Türen!

Unsere Kundendatei umfasst ein großes Potential. Damit können wir spontan und diskret einen Kreis von Interessenten aus Stommeln und dem Umland kontaktieren.

Gerne öffnen wir auch Ihnen die Türen für einen vertrauensvollen An- oder Verkauf Ihrer Immobilie.

Sprechen Sie uns an und vereinbaren einen Termin!

Venloer Str. 575
50259 Stommeln
Tel.: 02238 845 874
Mobil: 0177 477 377 4

Wir sind für Sie da:
Mo. 15 - 18 Uhr
Di. 10 - 13 Uhr
15 - 18 Uhr
Mi. 10 - 13 Uhr
Do. 10 - 13 Uhr
15 - 18 Uhr

Ihr Team von
SEVERIN Immobilien

SEVERIN
IMMOBILIEN

Persönlich. Kompetent. Fair.

www.severin-immo.de

O'Zapft is un Alaaf geht in die 2. Runde









Am 17.01.26 fand auf der Stommelner Dorf Alm zum 2. Mal der „Gemütliche Abend" in seiner neuen Form statt.

Der Ausschuss, welcher sich im Jahre 2024 zur Umstrukturierung des „Gemütlichen Abends" gründete, machte sich erneut an die Gestaltung der Veranstaltung und stellte die ein oder andere Schraube, um die schon guten Abläufe zu justieren.

Dem fleißigen Besucher unserer Mitgliederversammlungen ist nicht entgangen, das in diesem sowie im letzten Jahr die Veranstaltung gut ankam und nur noch wenige Restkarten an der Abendkasse, trotz Erhöhung des Kartenkontingentes gab.

Bei frühlingshaften Aussentemperatur von 7° kamen alle erneut zu unserer Kölschen-Apres-Ski-Party in Kostüm, Tracht oder Skioutfit, bei Brezen, Leberkas, Mettbrütche un halve Hahn.

Den Anfang machte das amtierende Stommeler Dreigestirn.

Worauf weitere Majestäten nicht fehlen durften nicht fehlen durfte, das Kinderprinzenpaar aus Rommerskirchen, Prinz Philipp IV. und Prinzessin Ida I. kamen vorbei und zeigten ihr Showtalent.

Simon Heinlein gab mit dem Hofstaat 2025 und seiner Maikönigin Mara Simons noch einmal alles, gefolgt von der Vorstellung des Hofstaates 2026 mit dem zukünftigen Maikönig Nicolas Heinlein und seiner Maikönigin Lisa Jebok.



Des Weiteren durften wir noch die Band Vürstadt mit unserem Mitglied Jonas Rausch begrüßen welche mit ihrer kölschen Art alle abholte.

Das Alpentrio Colonia rundete das Programm mit einem Mix aus Party Kölsch und Karnevalsmusik ab.



PW → GÖRTZ IMMOBILIEN



Aus PW Immobilien wird Görtz Immobilien

Eine neue Marke – mit klarer Vision.

Aus PW Immobilien wird Görtz Immobilien.

Vor fünf Jahren haben wir die PW Immobilien GmbH gegründet – mit einer klaren Idee:

Menschen beim Aufbau von Vermögen mit Immobilien zu begleiten. Unser Fokus lag auf Kapitalanlagen, Chancen und nachhaltigem Wachstum. Dabei durften wir zahlreiche Investoren begleiten und wertvolle Erfahrungen sammeln.

Inzwischen sind wir weiter gewachsen. Mit unserem Ladenlokal in Stommeln, unserem Heimatort, sind wir heute noch näher an den Menschen in unserer Region.

Unter dem Namen Görtz Immobilien konzentrieren wir uns verstärkt auf das, was uns besonders am Herzen liegt:

Eigentümer aus Stommeln und Umgebung persönlich und professionell beim Verkauf ihrer Immobilie zu begleiten.

Regional. Persönlich. Engagiert.

Karnevalsumzug 2026























Zweirad-Shop Stommeln

Fahrräder und E-Bikes



Verkauf und Reparatur
Josef-Gladbach-Platz 3
50259 Pulheim
Tel.: 02238-925483

Öffnungszeiten
Mo.-Fr. 15.00 - 19.00 Uhr
Sa. 9.30 - 13.30 Uhr

PUKY
VICTORIA
MERIDA
KTM BIKE INDUSTRIES
VELO DE VILLE
Gazelle

www.zweiradshop-stommeln.de

ZILT Ingenieure GmbH



Ingenieurbüro für technische Gebäudeausrüstung (TGA)

Wir befassen uns mit der Planung von Gebäudetechnik für Wohn- Geschäfts- Büro- Verwaltungs- und Industriebauten mit einem Leistungsbild in Anlehnung an die Honorarordnung für Architekten und Ingenieure

ZILT Ingenieure Gesellschaft für technische Gebäudeausrüstung mbH

Stommelner Straße 4
Telefon: 02238 / 94 99 810
www.zilt.de
50129 Bergheim-Fliesteden
E-Mail: post@zilt.de

Karnevalsumzug 2026
















CDU
Stommeln Stommelerbusch Ingendorf

Drei mal "Fläsch Wasser"!

Wir wünschen der Maigesellschaft Birke 1947 e.V. ein sonniges Maifest 2025.

CDU Stommeln

Schreiben Sie uns

www.cdu-stommeln.de

R.Müdder Events & Service
Kolpingstraße 46
50181 Bedburg
Tel.: +49 2272 901118
Fax: +49 2272 901141



Ralf Müdder
Bewirtungen & Service für Zelte & Hallen
info@muedder-bedburg.de

so herzlich anders!
apotheken tittelbach
Pulheim & Stommeln

MER STONN ZESAMME



Die **Apotheken Tittelbach** stehen für gute Nachbarschaft sowie ein engagiertes Für- und Miteinander im Auftrag Ihrer Gesundheit.

Apotheken Tittelbach · Inhaber: Constantin Biederbick e. K.

PULHEIM
Venloer Straße 133
50259 Pulheim

STOMMELN
Josef-Gladbach-Platz 8
50259 Pulheim

Telefon: 02238-6189 · Telefax: -6910
service@apotheke-tittelbach.de
Mo–Fr: 08:30–18:30 Uhr
Sa: 08:30–14:00 Uhr

Telefon: 02238-2023 · Telefax: -2020
stommeln@apotheke-tittelbach.de
Mo–Fr: 08:30–13:00 · 14:00–18:00 Uhr
Sa: 09:00–13:00 Uhr

www.apotheken-tittelbach.de

Wir wünschen der Maigesellschaft ein schönes Maifest

BACKLEIDENSCHAFT SEIT 1908

FLOCK

Stammsitz: Eschgasse 11 - 50259 Stommeln
Tel. 02238-14735

Unsere Ordenskästen

Wir als Verein pflegen unsere Traditionen. Dazu gehört auch, dass jeder Maikönig nach seiner Regentschaft einen eigenen Orden bekommt, der an die Königskette angebracht wird. Dort sind zeitgleich vier Orden der letzten Maikönige repräsentiert, doch was passiert mit den Orden, die abgehangen werden? Dafür haben wir unseren Ordenskasten, in dem alle unsere Orden chronologisch aufgehangen sind. Was macht man jedoch, wenn der Platz langsam eng wird? Dieses Problem hatten wir letztes Jahr, nachdem der erste Ordenskasten mit einer Anzahl von 72 Orden, endlich voll war.

Traditionell wird der neue Orden im Anschluss an das Königsessen nach dem Maifest an der Kette aufgehangen. Vor zwei Jahren kam dann während des Aufhängens eine große Diskussion auf. Leert man den Kasten? Macht man den Kasten größer? Macht man einen neuen? Fragen über Fragen die uns endlos im Kreis diskutiert haben lassen.

Wir waren in der Gaststätte Cöllen Löhr beim Lokalwirt Peter, der Vater des zu der Zeit amtierenden Maikönigs Justin, zu Gast. Die Diskussion, die wir hatten, reichte auch bis zu Peter, der kurzerhand einfach entschied, dass er uns einen neuen Kasten bauen wird. Man könnte jetzt denken, das war eine leere Botschaft an einem feucht fröhlichen Abend, jedoch konnten wir einige Monate später unseren neuen eigens angefertigten Ordenskasten abholen. Das sind Geschichten, die kann sich so keiner ausdenken.

Nun hängen in unserem neuen Vereinslokal, dem B59, beide unsere neuen Ordenskästen, die auch nach außen hin zeigen sollen, auf welche Tradition wir zurückblicken und wir freuen uns auch in Zukunft unseren zweiten Ordenskasten aufzufüllen!

Auf solch schöne Anekdoten und als Dank für unseren Spender Peter ein 3-faches „Fläsch Wasser".

Für den Vorstand

Philip Getz





COLLECTION

Offices · Coworking · Conferencing · Virtual Offices





- MODERNE BÜRORÄUME AB 15 m²
- BESONDERE COWORKING SPACES
- VIRTUAL OFFICES MIT FULL SERVICE
- PROFESSIONELLER BÜROSERVICE
- KONFERENZRÄUME AB 1 STUNDE







www.ubc-collection.com







REPRÄSENTATIVE STANDORTE:

BERLIN AIRPORT
BERLIN UNTER DEN LINDEN (NEU AB 2026)
BERLIN FRIEDRICHSTRAßE (NEU AB 2026)
BERLIN KU'DAMM

DÜSSELDORF DREISCHEIBENHAUS
DÜSSELDORF KAISERSWERTHER STRASSE
DÜSSELDORF KÖNIGSALLEE (NEU AB 2026)

FRANKFURT FOUR
FRANKFURT NEXTOWER
HAMBURG HOHE BLEICHEN
HAMBURG NEUER WALL

KÖLN RUDOLFPLATZ
STUTTGART KÖNIGSTRASSE
WIEN GOLDENES QUARTIER

Stommeler Maigesellschaft „BIRKE" 1947 e.V.

Maifest 2026

Sonntag 26. April 2026

11:00 Uhr **Festmesse** in der Pfarrkirche St. Martinus Stommeln und Gang zum Ehrenmal, anschl. Frühschoppen im Vereinslokal "B59"

Mittwoch 29. April 2026

17:30 Uhr **Öffentliches Maibaumaufstellen auf dem Marktplatz** anschließend Umtrunk im Vereinslokal "B59"

Donnerstag 30. April 2026

18:30 Uhr **Tanz in den Mai** im Festzelt
mit Livemusik von der **‚Upload Coverband'** und der Kölner Band **‚Domstürmer' (VVK 20 € / AK 23 €)**

20:15 Uhr Proklamation des neuen Maikönigspaares:
Nico I. Heinlein & Lisa II. Jebok

Freitag 1. Mai 2026

14:00 Uhr **Cafeteria** im Festzelt mit Familien-, Kinder- und Unterhaltungsprogramm, kleinem Kettenkarussell und Preisverleihung Aktion #pimpMAIkönigspaar

15:00 Uhr Auftritt der **‚Zuckerknöllchen'**

16:00 Uhr Vorstellung des Maikönigspaares und Tanzveranstaltung bei freiem Eintritt

Die Stommeler Maigesellschaft „BIRKE" 1947 e.V. wünscht viel Spaß beim Besuch der Veranstaltungen!
Kartenvorverkaufsstelle: Glücksstation, Hauptstraße 87, 50259 Pulheim-Stommeln und Mila & Malla, Hauptstraße 68, 50259 Pulheim-Stommeln
www.maigesellschaft-stommeln.de
facebook.com/maigesellschaftstommeln - Instagram: @maigesellschaft_birke1947



VISSCHER
HÖRAKUSTIK

Hörgeräte & Tinnitus

Venloer Straße 583 • 50259 Pulheim
Telefon: 02238 4785155
E-Mail: info@hörakustik-pulheim.de

Bei uns stehen Ihre Wünsche und Bedürfnisse im Mittelpunkt.
Profitieren Sie von individueller Fachkenntnis und maßgeschneiderten Lösungen in einer entspannten Atmosphäre.
Lassen Sie kostenlos Ihr Gehör testen und tragen Sie Hörgeräte ebenfalls kostenlos zur Probe.

Ich freue mich, Sie persönlich kennenzulernen.

Ihre Esther Visscher

Öffnungszeiten:
Mo. – Fr. 09.00 – 13.00 Uhr
Mo., Di., Do. + Fr.
14.00 – 16.00 Uhr

Termine, nach Absprache, auch außerhalb der Öffnungszeiten möglich.

www.hörakustik-pulheim.de

IMMER FÜR SIE AM BALL, WENN ES UM HYGIENE GEHT . . .



PROFESSIONELL
PERSÖNLICH
PREISLEISTUNGSSTARK

Top 2026 Company
kununu

KURT MÜLLER
GROSSHANDEL FÜR HYGIENEBEDARF

02234 92 86 30

UNSER TEAM SPIELT IN BRAUWEILER UND VERSTÄRKT SICH GERNE IM OFFENSIVEN MITTELFELD – MEHR UNTER: **MUELLER-HYGIENE.DE**

Aus dem Archiv (1956)

An Ostersonntag dem 2. April fand die Fahnenweihe statt. Nach der kirchlichen Einsegnung durch Pastor Becker konnte im Saale des Hauses „Benedix“ die Fahne der Öffentlichkeit präsentiert werden. Das Maifest fand erstmals in einem Festzelt statt und das Maikönigspaar Hans I. Kelzenberg und Elly I. Schäfer wurden gekrönt.





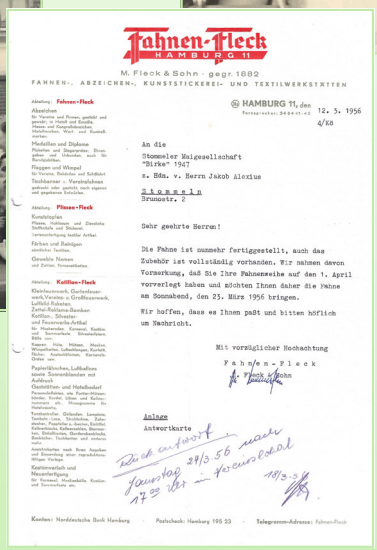

Fahnen-Fleck
HAMBURG 11

M. Fleck & Sohn · gegr. 1882
FAHNEN-, ABZEICHEN-, KUNSTSTICKEREI- UND TEXTILWERKSTÄTTEN

HAMBURG 11, den 12. 3. 1956
4/Ks

An die
Stommeler Malgesellschaft
"Birke" 1947
z. Hdn. v. Herrn Jakob Alexius
Stommeln
Brunostr. 2

Sehr geehrte Herren!

Die Fahne ist nunmehr fertiggestellt, auch das Zubehör ist vollständig vorhanden. Wir nahmen davon Vorsorkung, daß Sie Ihre Fahnenweihe auf den 1. April vorverlegt haben und möchten Ihnen daher die Fahne am Sonnabend, den 23. März 1956 bringen.

Wir hoffen, dass es Ihnen paßt und bitten höflich um Nachricht.

Mit vorzüglicher Hochachtung
Fahnen-Fleck
M. Fleck & Sohn

Anlage
Antwortkarte

Bitte antwort
Samstag 24/3.56 nach
17.00 Uhr in Stommeln
19/3.

Konten: Norddeutsche Bank Hamburg · Postscheck: Hamburg 195 33 · Telegramm-Adresse: Fahnen-Fleck

Aus dem Archiv (1966)

Das Maikönigspaar Gerd I. Sikora und Hermine I. Geditz wurden bei hervorragendem Wetter gekrönt. Nach der Ehrung der Jubilare wurde der Gründer Jakob Alexius zum Ehrenmitglied ernannt.





KLEINS CATERING

Wir kochen für Köln

Von internationalen Büfetts bis exklusives Fingerfood,
und alles für Ihre rundum gelungene Veranstaltung.

Michaela Klein
Liebigstraße 120
50823 Köln

Telefon 0221-1707424
Fax 0221-1707423

office@kleins-catering.de
www.kleins-catering.de

Nachruf

Nachruf Ehrenmitglied und ehemaliger Maikönig Eduard Stoffels



Wir trauern um unser Ehrenmitglied und ehemaligen Maikönig Eduard Stoffels. Er verstarb am 13. März 2026 im Alter von 75 Jahren nach kurzer Krankheit.

Eduard trat am 01. Januar 1969 in die Gesellschaft ein und war dort auch 14 Jahre lange im Vorstand tätig. 9 Jahre davon als 2. Kassierer von 1977 bis 1986, ansonsten war er Beisitzer von 1974–1976 und 1986–1988.

Im Jahre 1973 hat er als Maikönig Eduard I. gemeinsam mit seiner Maikönigin Marion I. Füser die Maigesellschaft repräsentiert. Er hat immer – wo er nur konnte bis zuletzt noch am Vereinsleben der Gesellschaft teilgenommen. Am 01. Mai 2023 konnten wir Ihn noch für 50 Jahre Maikönigspaar ehren.

Außerdem hat er sich Jahrelang um die Belange der Karnevalsgruppe der Maigesellschaft gekümmert. Für seine ehrenamtliche Arbeit danken wir ihm herzlich. Wir werden Eduard niemals vergessen und sein Andenken immer in uns tragen. Seine Angehörigen, insbesondere seinem Sohn David gilt unsere aufrichtige Anteilnahme.

Auf Eduard eine letzte und stille: „Fläsch Wasser“

Für den Vorstand

Thilo Wasserkordt, 1. Vorsitzender

ZURICH

Manfred Broich ist für Sie vor Ort.

Versicherungen von der Stange will doch niemand. Sie sind einzigartig! Finden wir doch gemeinsam Lösungen, die zu Ihnen passen. Für die Qualität meiner Angebote steht die Zurich Gruppe Deutschland.



Gerne beraten wir Sie:

Generalagentur
Manfred Broich
Alte Sandkaul 1a, 50859 Köln
Telefon 0221 43087210
manfred.broich@zuerich.de

www.rollishop24.de

ELEKTROMOBIL MIETEN PULHEIM



ROLLI SHOP 24

Hans-Georg Simons
Dieselstr. 12a
50259 Pulheim

0173 7079559



GONGOLL
Freizeit-Fachmärkte

Tramp+Camp GmbH
Bergiusstr. 6, 41540 Dormagen
Ladengeschäft: Lübecker Str. 15

Öffnungszeiten:
Mo-Fr: 9.00 - 18.30 Uhr
Sa: 9.00 - 16.00 Uhr

Telefon: 02133-26040
E-Mail: info@gongoll.com
GONGOLL.COM

Ab sofort am neuen Standort!
LÜBECKER STR. 15
41540 Dormagen



Die kleine Änderungsschneiderei

UNSERE LEISTUNGEN:

Änderung und Reparatur von Kleidungsstücken | Gardinen, Kissen, Bezüge und Tischwäsche anfertigen und ändern | Reißverschlüsse ersetzen | Reinigungsannahme | Hemdenservice u.v.m.

Inh. Sabine Erdem
Hauptstr. 66
50259 Pulheim-Stommeln

Tel.: 0155 / 66341735
E-Mail: sabineerdem@web.de

Öffnungszeiten:
Mo-Do: 10:00 - 17:00 Uhr
Fr: 09:00 - 16:00 Uhr

La Botte

Gültig ab September 2022

Ein Name - eine Qualität eine Garantie

Ristorante La Botte
Venloer Straße 571
50259 Pulheim - Stommeln
www.labotte-pulheim.de

Tel / Fax 0 22 38 - 25 28

Öffnungszeiten:
Dienstag bis Samstag
18:00 - 22:30 Uhr
Sonntag 12:00 - 22:30 Uhr

Lieferservice:
Dienstag bis Sonntag
16:30 - 22:30 Uhr

Montag geschlossen

Unsere Wochenkarte:



menu

Außer-Haus-Lieferservice

Lieferung in Stommeln, Pulheim, Sinnersdorf, Fliesteden, Rommerskirchen, Stommelerbusch

TANZ IN DEN MAI

MAI

BIRKE STOMMELER·MAIGESELLSCHAFT 1947

30.04.2026

Festzelt Stommeln



Proklamation Maikönigs-paar

Live Musik

DOMSTüRMER

UPLOAD COVERBAND

Vorverkauf 20 € | Abendkasse 23 €

(solange der Vorrat reicht!)

Einlass: 18:30 Uhr / Beginn: 19:30 Uhr

Vorverkaufsstelle: “Glücksstation”, Hauptstraße 87, 50259 Pulheim-Stommeln

“Mila & Malla”, Hauptstraße 68, 50259 Pulheim-Stommeln

Rohr- & Kanalreinigung
Andreas Kuhrau

• Fräsen • Kanal-TV • Hochdruckspülen •
• Pumpensumpfreinigungen •



Tel.: 02238/303578 | Fax: 02238/303972 | www.andreas-kuhrau.de



Beste Beratung - Beste Produkte - Bester Service

Brillen
Modellvielfalt -
mehr als 2000 Fassungen im Sortiment
Große Auswahl an Sport und Sonnenbrillen
Beratungsterminal ImpressionIST®
Das sitzt: Unsere 3D Videomessung
Neueste Technologie zur Premium-Glasauswahl
mit dem DNEye-Verfahren von Rodenstock

Kontaktlinsen
Individuelle Anpassung durch Augenoptikermeister
Neueste Messtechnologie
Videodokumentation der Kontaktlinsenanpassung
Kontakt-Linsenservice-Vertrag



Optiker Weiss
Inh. Thomas Krause
Nettegasse 2
50259 Pulheim
Tel. 02238-3747
www.optikerweiss.de

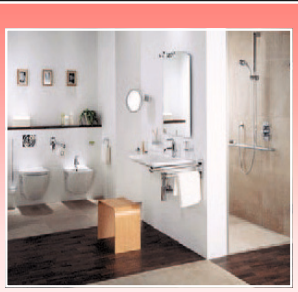





BAD

HEIZUNG

Gas-Brennwerttechnik
Solaranlagen
Komplettbäder
Wärmepumpen

BAD & HEIZUNG MEISTERBETRIEB
Karl-Heinz Müsch
Fliestedener Weg 6
50259 Pulheim

Tel. 0 22 38 – 14 08 44
Mobil: 0178 - 4561969
www.heizung-pulheim.de

FAMILIENNACHMITTAG UND CAFETERIA

MAI

BIRKE STOMMELER MAIGESELLSCHAFT 1947

01.05.2026

Festzelt Stommeln | ab 14 Uhr | Eintritt frei!





Kaffee und selbstgebackene Kuchen

JETZT NEU FRISCHE WAFFELN

kleiner Maikirmes, Kinderschminken & Preisverleihung der Aktion #pimpMAIkönigspaar



Zuckerknöllchen Stommeln Tanzgruppe

15:00 Uhr

16:00 Uhr Vorstellung Maikönigspaar und Hofstaat

Nico I. & Lisa II.



Hofstaat 2026

MILA & MALLA

DER GUTE LAUNE GEMISCHTWARENLADEN

MONTAG-FREITAG
10.00-13.00 & 15.00-18.00
SAMSTAG
10.00-14.00

personalisierte Geschenke
Home Accessoires
Papeterie
Kleidung
Tee

Rice
Greengate
Bastion
Sterntaler
Uyuni Kerzen
Lässig
Hoptimist
Tonies
Minikane
Trixie
Steiff

Mila & Malla,
das sind wir, Emilia & Manuel, zweifache Eltern und wir lieben was wir tun, denn Kreativität war schon immer unsere Leidenschaft.
In unserem Atelier zaubern wir einzigartige Produkte ganz nach deinen Wünschen.
Auf der anderen Straßenseite befindet sich die Glücksstation, unser zweiter gute Laune Laden.
Dort kann man sein Glück mit Lotto versuchen, Liebesbriefe verschicken & sich mit wunderschöner Papeterie eindecken.
Unsere Läden machen dein Leben einfach bunter.

Mila & Malla
Atelier & Concept Store
Hauptstraße 68
50259 Pulheim-Stommeln
02238/9417540

Mila & Malla
Glücksstation
Hauptstraße 87
50259 Pulheim-Stommeln
02238/13981

mila.and.malla
milaandmalla@gmail.com
milaandmalla.etsy.com





Sie suchen einen Steuerberater,
der zu Ihnen passt?

MS

manfredschwuchowsteuerberater

KÖLNER WEG 4 · 50259 PULHEIM-STOMMELN

Telefon 02238/845370 info@stb-schwuchow.de

Fax 02238/84537-11 www.stb-schwuchow.de

Wir für
Ihre Energie



GVG Rhein-Erft GmbH · Max-Planck-Str. 11 · 50354 Hürth · www.gvg.de

GVG
Meine Energie.

Resümee Königspaar 2025

Liebe Stommeler, liebe Maigesellschaftsfreunde,



nun ist unser Jahr als Maikönigspaar fast vorbei. Wir blicken auf eine unvergessliche Zeit voll lachen, winken, Blasen an den Füßen, dem ein oder anderen Improvisationsgeschick und vor allem an eine wunderbare Zeit mit Freuden und Freunden. In diesem Jahr wurden Erinnerungen geschaffen, die wir durch ihre Einzigartigkeit niemals vergessen werden!

Los ging es mit dem Maibaum schlagen und ihn aus dem Wald holen, wo wir von Radio Erft begleitet wurden. Im Anschluss folgte das Königsspiel sowie am Tag darauf das Aufstellen des Baumes in der Dorfmitte mit WDR 4. Beim Tanz in den Mai wurden wir im ausverkauften Festzelt gekrönt und feierten mit den Klüngelköpp auf der Bühne. Wir erlebten einen sonnigen und fast schon zu warmen 1. Mai, an dem wir durch unseren Heimatort marschierten. Das Königsessen bildete den Abschluss unseres Maifestes. Im Mai durften wir die Feste befreundeter Maigesellschaften besuchen. Über das Jahr hinweg folgten Events der Stommelner Dorfgemeinschaft, dem Erntedankverein sowie der KG Stommeler Buure. Wir genossen es, mit ihnen die Traditionen im Dorf zu leben und sie somit am Leben zu erhalten.

Zum Ende unserer Regentschaft möchten wir die Möglichkeit nutzen, uns bei unseren Familien, Sponsoren und unserem Hofstaat zu bedanken. Ihr habt uns jederzeit mit Rat und Tat zur Seite gestanden und uns bei allen Vorhaben unterstützt, mögen sie noch so verrückt oder kurzfristig gewesen sein!

Unser Jahr als Maikönigspaar ging (zu) schnell rum und wenn wir könnten, würden wir es gerne noch einmal erleben! Aber wie sagt man so schön?!: In jedem Ende liegt ein neuer Anfang – Miguel de Unamuno. Unsere Amtszeit neigt sich dem Ende und in den Startlöchern stehen Simon´s Bruder Nicolas mit seiner Maikönigin Lisa. Wir freuen uns, ihnen die Regentschaft übergeben zu können und an ihrer Seite ein wunderschönes Maifest erleben zu dürfen!

3x „Fläsch Wasser"

Mara I. und Simon I.



SCAN ME



Hauptstraße 76
50259 Stommeln
kartoffelhof-henseler.de
kartoffelhof_henseler

KARTOFFELHOF HENSELER

Montag - Samstag • 9:00 - 19:00 Uhr

bei uns im Hofladen

Regional | Saisonal | Frisch



- Kartoffeln aus eigenem Anbau
- Eier • Äpfel • Honig
- saisonal wechselndes Sortiment
  z.B. Tomaten, Gurken, Erdbeeren, Spargel, Kürbisse uvm.

Gewinner 2025



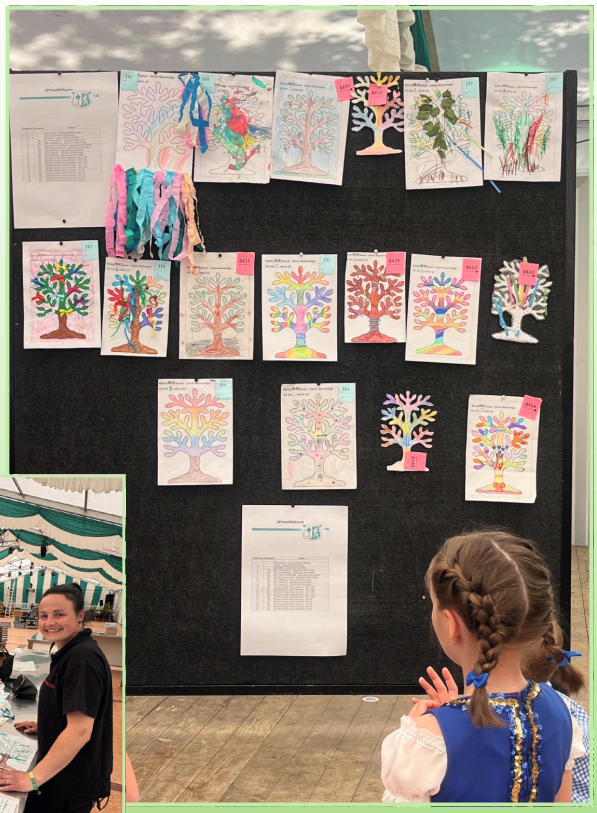



WEIL GESUNDHEIT VERTRAUEN BRAUCHT.

Mühlen Apotheke

Persönlich. Engagiert. Für Sie da.

Apothekerin Alexandra Schmidt und ihr engagiertes Team nehmen sich Zeit – für Ihre Fragen, Ihre Anliegen, Ihre Gesundheit. Bei uns sind Sie in besten Händen – mit echter Beratung, einem offenen Ohr und einem Lächeln.

BeratungsPLUS für Ihre Gesundheit

- **Anti-Aging-Beratung** – Haut & Körper gezielt unterstützen
- **Kosmetikberatung** – Pflegetipps, Sonnenpflege & Männerpflege
- **Asthma-Beratung** – Besser atmen mit dem richtigen Umgang
- **Rauchfrei-Beratung** – Schritt für Schritt zum rauchfreien Leben
- **Schwangerschaft** – Sicher durch eine besondere Zeit
- **Diabetesberatung** – Verstehen, vorbeugen, begleiten
- **Ernährung & Vitamine** – Mehr Energie & Wohlbefinden
- **Hausapotheke** – Was wirklich hinein gehört
- **Homöopathie & Selbstmedikation** – Natürlich sanft helfen
- **Venenberatung** – Leichtigkeit für Ihre Beine



Alexandra Schmidt; Fachapothekerin für Offizin Pharmazie, Homöopathie und Naturheilkunde.

Ihre Gesundheit. Unser Anliegen.

Vertrauen Sie auf langjährige Erfahrung, moderne Pharmazie und fachliche Kompetenz.

Mühlen-Apotheke Pulheim
Hauptstraße 70 • 50259 Pulheim

Telefon 0 22 38 / 22 74

www.muehlenapotheke-pulheim.de

SIMONS
ELEKTROTECHNIK

Ihr Meisterbetrieb
- Energie- und Gebäudetechnik
- E-Mobilität
- Netzwerktechnik
- Smart Home

Christian-Klausmann-Str. 11
50259 Pulheim-(Stommeln)
Tel.: 02238 - 307793
info@elektrotechnik-simons.de
www.elektrotechnik-simons.de
Inhaber: Timo Simons

BECKER

Dachdecker-Meisterbetrieb **02238 - 23 75**

Lars Becker Pulheim-Stommeln

Ausführung aller Dach-, Wand- und Abdichtungsarbeiten

info@bedachungenbecker.de

Vorstandsausflug 2025



An einem sonnigen Samstag im vergangenen September machte sich unser Vorstand auf zum diesjährigen Vorstandsausfug. Dieser stand ganz im Zeichen bayrischer Lebensfreude.

Unser Tag begann im Hause unseres Ehrenvorsitzenden Josef, welcher den Vorstand herzlich empfing. Ganz im Sinne des Mottos erschienen alle in bayrischer Tracht. Stilecht mit Lederhosen, karierten Hemden und Wadenwärmern.

Zum Auftakt stärkten wir uns mit einem deftigen bayrischen Frühstück. Weißwürste, frische Brezeln, Obadzda und süßer Senf durften ebenso wenig fehlen wie ein helles Kaltgetränk. In geselliger Runde wurden einige wichtige Punkte auf der Agenda besprochen, wobei wir uns schon einmal auf den Tag einstimmten.

Im Anschluss startete der Vorstand zu einer fröhlichen Planwagenfahrt. Bei guter Laune und der passenden Musik fuhren wir über die benachbarten Dörfer und kehrten auch bei unseren Freunden der Maigesellschaft Greesberger in Köln-Auweiler ein. Danach ging es weiter in die Motorworld Köln zum Kölschen Oktoberfest.

Hier erwartete uns echte Festzeltatmosphäre. Neben alpenländlichen Klängen und stimmungsvollen Partyhits waren auch die ein oder anderen kölschen Tön zu hören. Eine rundum gelungene Mischung aus bayrischer Tradition und rheinischer Lebensfreude.

Bei Musik, Tanz und bester Stimmung ließen wir den Abend ausklingen. Es wurde geschunkelt, gesungen und viel gelacht. Ein rundum gelungener Tag, welcher uns bestimmt noch lange in guter Erinnerung bleiben wird.

Wir bedanken uns recht herzlich bei unserem Ehrenvorsitzenden Josef für den Empfang, Ulli Bonn für den Planwagen, unserem Fahrer Alex sowie unseren Vorstandsmitgliedern André und Simon für die Organisation.

Für den Vorstand der Maigesellschaft
BIRKE 1947 e. V.

3x Fläsch Wasser

Jonas Rausch





Wir bringen Wärme – seit 1900 !

HEIZÖL · DIESEL · KOHLEN · GAS · CONTAINER

LAMBERTZ

51105 Köln · Usinger Straße 89-91 · www.heizoellambertz.de

Hotline 0221 / 83 23 63

Wir bringen Wärme – seit 1900 !

WIR MACHEN VEREINE SICHTBAR.

TEAMWEAR · TEXTILVEREDELUNG · WORKWEAR

- Festshirts & Jubiläumsshirts
- Vereins- & Sportbekleidung
- Workwear & Sponsorendruck
- Hoodies, Caps & Fanartikel
- Grafik & Layout inklusive

Flex • Flock • DTF • Sublimation



FLOCKWERK

Dein Druck – meine Leidenschaft

Am Zehnthof 23 · 50259 Pulheim

0171 – 2205865

Jubiläumsmaikönigspaare

10 Jahre



2016

Louisa I.
Löhr
Marcel II.
Hajji

25 Jahre



2001

Stefanie I..
Giesen
Manuel I.
Wego

50 Jahre



1976

Uschi II.
Hausmann
Barthel I.
Huitenga

60 Jahre



1966

Hermine I.
Geditz †
Gerd I.
Sikora

70 Jahre



1956

Elly I.
Schäfer
Hans I.
Kelzenberg †

75 Jahre



1951

Christine I.
Fink †
Reiner I.
Schweren †

ROLLRASEN Decker

Das frische Grün!

Der Rollrasenspezialist in Ihrer Nähe!

www.rollrasen-decker.de

Tel. 02238 / 920348 Berlich 15; 50259 Pulheim - Stommeln

--- Seit 1994 ---

Getränke Ellenbürger

Getränke
Ellenbürger

Sie benötigen Getränke?
Sie planen eine Feier oder Veranstaltung?
Sie brauchen eine kompetente Beratung?

Wir bieten:
Individuelle Beratung und Lösungen.
Wir verleihen:
Getränke Ausschankwagen in allen Größen
Kühlanhänger in allen Größen. Spülbürsten,
Bierzeltgarnituren, Steh-Biertische, Bierglasträger,
Durchlaufkühler, Messing-Zapfhähne und vieles mehr.

Fassbiere in allen Größen:

Gaffel Kölsch , Reissdorf Kölsch , Früh Kölsch , Mühlen Kölsch ,
Sion Kölsch , Hellers Kölsch , Peters`s Kölsch, Dom Kölsch

Ihr Lieferservice auch für Privathaushalte!!!!
Zeppelinstr. 4 Pulheim-Brauweiler

Tel. und WhatsApp: 0172 2128276 ellenbuerger@arcor.de

Kosmetik-Studio Wilden

Microdermabrasion
Gesichtsbehandlung
Wimpern färben
Aknebehandlung
Depilation
Micro Needling
Maniküre

BABOR



In Stommeln, Küppersgasse 12
Terminvereinbarung: 02238-55990

#PimpMAlkönigspaar 2026

Hallo Kinder aus Stommeln, Stommelerbusch und Ingendorf,

jedes Jahr aufs Neue freuen wir uns immer ganz besonders auf Euch während unseres Maifestes! Beim Aufstellen des großen Maibaums im Dorf seid Ihr immer ein wichtiger Bestandteil, denn ohne Euch würde der Maibaum niemals so großartig und bunt geschmückt sein! Auch am 1. Mai zu unserem Familiennachmittag rund um das Festzelt seid ihr immer herzlich willkommen und habt hoffentlich ganz viel Spaß an unserer Tradition rund um das Maifest.

In den beiden letzten Jahren haben wir uns für Euch die Aktion #pimpMAbaum vorgestellt. Nachdem dieser Malwettbewerb von Euch so gut angenommen wurde, wird es auch zum diesjährigen Maifest wieder eine Aktion geben - #PimpMAlkönigspaar!

In diesem Heft findet ihr eine Maikönigspaarvorlage. Wir laden euch gerne dazu ein, diese Vorlage kreativ zu gestalten und beim Maibaumaufstellen mitzubringen. Dort gebt ihr euer Werk bei uns ab und erhaltet eine Nummer.

Eine Jury wird unter den eingegangenen Kunstwerken die 20 schönsten auswählen. Am 1. Mai werden wir im Festzelt eine Liste aushängen. Dort könnt ihr dann mit Spannung lesen, ob eure Nummer von der Jury prämiert wurde und ihr einen Gewinn erhaltet.

Also nochmal zusammengefasst:

- Die MaikönigspaarVorlage aus dem Maiheft entnehmen
- Seid kreativ, verschönert das Maikönigspaar und schreibt noch Euer Alter mit drauf
- Kommt zum Maibaumaufstellen und bringt Euer Werk mit
- Gebt dieses an dem dann gekennzeichneten Stand ab
- Erhaltet im Gegenzug eine Nummer
- Kommt am 1. Mai zum Festzelt
- Haltet Eure Nummer bereit und prüft an der ausgehängten Liste, ob Euer Werk von der Jury ausgewählt wurde
- Holt hoffentlich Euern Gewinn ab

Wir freuen uns sehr auf euch und eure zahlreichen Maikönigspaare – viel Spaß beim Mitmachen und unsere Daumen sind gedrückt!

Eure Maigesellschaft „BIRKE“ 1947 e. V.

Impressum

Herausgeber:
Stommeler Maigesellschaft „BIRKE“ 1947 e. V.

Redaktion:
Andreas Stoffels
Hahnenstr. 50, 50259 Pulheim
festschrift@maigesellschaft-stommeln.de

Anzeigen:
Andreas Stoffels
Thilo Wasserkordt
Maurice Dibke

Texte:
Thilo Wasserkordt
Andreas Stoffels
Josef Krämer
Jonas Rausch
Philip Getz
Burkhard Wolters
Simon Heinlein
Nicolas Heinlein

Druck:
Printout Pulheim GmbH,
Marie-Curie-Straße 7, 50259 Pulheim

Auflage: 4.800 Stück



Gebauer Bedachungen

- Flach- & Steildach
- Balkonsanierungen
- Klempnerarbeiten
- Dachfenster
- Reparaturdienst
- Solartechnik

Marcel Gebauer
Dachdeckermeister
Bergstr. 6
50259 Pulheim - Stommeln
Mobil: 0152 266 60 669

info@gebauer-bedachungen.de
www.gebauer-bedachungen.de

Goebel & Wirges

ELEKTRO-SERVICE Aktiengesellschaft

Planung und Ausführung von Elektro-Starkstrom-, Schwachstrom- und Beleuchtungsanlagen

Gunther-Plüschow-Straße 2
50829 KÖLN

Telefon: (02 21) 91 74 91 - 0

www.goebel-wirges.de
E-Mail: info@goebel-wirges.de

Telefax: (02 21) 91 74 91-75

#pimpMAIkönigspaar - deine Malvorlage

Ich bin __ Jahre alt



DKV & ERGO

Upper Kö

EST 2002



Wir beraten Sie gerne rund um die private Krankenversicherung sowie allen anderen Versicherungsangelegenheiten

DKV & ERGO Versicherung - Upper Kö

Ingo Pohlkötter – Versicherungskaufmann (IHK)

Königsallee 12
40212 Düsseldorf
Tel.: 0211 – 60 16 16 16
Fax: 0211 – 60 16 16 66

Kleinheide 11
51515 Kürten
Tel.: 02207 – 847 08 25
Fax: 02207 – 847 08 26

Mobil & WhatsApp: 0177 – 200 92 80
E-Mail: ingo.pohlkoetter@dkv.com | ingo.pohlkoetter@ergo.de

1986 – Heute vor 40 Jahren

Maifest unter der Birke

STOMMELN (rb). Zum traditionellen Maifest hatte in Stommeln die Maigesellschaft »Birke« eingeladen und das ganze Dorf war auf den Beinen.

Trotz der Fußballübertragung am Mittwochabend war das Festzelt auf dem Dorfplatz bis auf den letzten Stehplatz gefüllt, als die Stommelner ihr neues Maikönigspaar inthronisierten. Rene Lüniger und Susanne Rogocki übernahmen unter viel Beifall das Zepter der Maimajestäten.

Als Grafenpaare stehen ihnen Maria Raab und Josef Krämer, sowie Heike London und Guido Ballstein zur Seite. Außerdem tragen in diesem Mai auch Claudia Schmidt und Guido Lüniger und das Geschwisterpaar Karla und Ralf Henn die Grafenwürde.

Vor der Krönung im Festzelt, hatten die Stommelner ihren großen Maibaum abgeholt und auf dem Dorfplatz aufgestellt.

Der Donnerstag wurde mit einem großen Festzug begonnen. Anfangspunkt des Zuges war die Adresse des Ehrenvorsitzenden der Maigesellschaft Birke, Peter Kaiser. Nachdem auch das neue Maikönigspaar abgeholt worden war, endete der Umzug am Vereinslokal Paar an der Venloer Straße. Dort fand die traditionelle Ordenstaufe statt.

Nachmittags traf man sich dann wieder auf dem Dorfplatz zur offiziellen Vorstellung des Königspaares. Diese Vorstellung ging nahtlos in die gutbesuchte Tanzveranstaltung am Abend über.



AN RHEIN UND ERFT

Nr. 103 / KL 17 Samstag/Sonntag, 3./4. Mai 1986

800 Besucher feierten mit der Maigesellschaft

Kaiserwetter für das neue Königspaar

Maigesellschaft schlug den FC mit Längen

Pulheim-Stommeln (hk) – Die Maigesellschaft „Birke" gegen den Wettbewerb gegen wann den Fußball um Längen. Während sich die Profis auf dem grünen Rasen in Madrid eher lustlos herumquälten, feierten im Festzelt in Stommeln etwa 800 Besucher ausgelassen den 1. Mai. Mit diesem Andrang hatten selbst die kühnsten Optimisten wegen der Fernsehkonkurrenz nicht gerechnet.

Bevor die Kapelle die Hymne an den Mai intonierte, krönte Stefan Stoffels, Vorsitzender der „Maigesellschaft Birke", das neue Königspaar, Jürgen Kalkmann und Theresia Lücke nahmen Abschied von ihrem Amt und überreichten Schärpe und Sträußchen ihren Nachfolgern Rene(l.) Lüniger und Susanne(li.) Rogocki. Zusammen mit den Maigrafenpaaren übernahmen sie danach das Regiment.

250 Mitglieder zählt die Maigesellschaft mittlerweile, darunter auch 190 Inaktive. Viele von ihnen trafen sich am nächsten Tag im Vereinslokal Paar, wo der scheidende König seinem Nachfolger einen Orden überreichte, der dann zünftig getauft wurde. Einige Mitglieder wurden geehrt: Peter Pitsch für 25jährige, Dieter Gans und Matthias Wallraf für zehnjährige Mitgliedschaft.

Im feierlichen Umzug marschierten Mitglieder und Würdenträger mit einer Kapelle nachmittags zum Dorfplatz, wo der Vorsitzende die neuen Majestäten bei strahlendem Sonnenschein den Zuschauern vorstellte. Etwa 500 Stommelner nutzten das „Kaiserwetter" zu einem Feiertagsspaziergang an den Dorfbrunnen. Das Maifest der „Birke" endet heute, Samstag, mit einer Diskothek, die um 16 Uhr in der Turnhalle der Christinaschule beginnt.



BEI STRAHLENDEM Wetter jubelten das Maikönigspaar und seine Begleiter auf dem Dorfplatz neben dem Brunnen den Stommelnern zu. Etwa 500 Besucher verfolgten das bunte Bild. Bild: IG

Anwaltskanzlei Alexander Frönd

§Wir vertreten Sie auf jeden Fall§

Apfelweg 16
50259 Pulheim - Stommeln
Telefon: 02238 - 4789871
E-Mail: rechtsanwalt@ra-froend.de
Internet: www.ra-froend.de
Termin nach Vereinbarung

Rechtsgebiete: Familienrecht, Arbeitsrecht, Verkehrs-& Ordnungswidrigkeitsrecht, Mietrecht, Sportrecht, Zivilrecht, Strafrecht, Allgemeines Vertragsrecht





DER CONCEPT STORE IM HERZEN VON STOMMELN.

Deko- und Geschenkartikel für Groß und Klein mit viel Liebe für's Detail.









CONCEPT STORE

Goldene Seele









IB LAURSEN · räder design stories · Nicolas Vahé · COPPENRATH DIE SPIEGELBURG · EULENSCHNITT · Marleq · blomus · house doctor · SECRID · ... und vieles mehr

Hauptstraße 87, 50259 Pulheim | Mo - Fr 10 - 18:30 Uhr | Sa 10 - 14 Uhr | goldene.seele | Goldene Seele | 01781838684

Festmesse/Maibaumholen und Aufstellen 2025


















Vertrauen Sie unserem qualifizierten Fachpersonal





Pflegedienstleitung



Inhaberin

Betreuung und Pflege im eigenen Heim

Medicus

Inhaberin
Margarete Bick Polich
Hauptstrasse 70
50259 Pulheim- Stommeln
02238 300387

Impressionen Tanz in den Mai 2025 mit den Klüngelköpp





EBERO FAB

DEINE ZUKUNFT IST SMART

Gestalte sie mit uns und sichere dir deinen **Ausbildungsplatz** oder ein **Praktikum** als:

+ Fachkraft für Lagerlogistik m/w/d
+ Kauffrau/mann im Groß- und Außenhandelsmanagement m/w/d
+ Berufskraftfahrer m/w/d

DESHALB LOHNT SICH EINE **AUSBILDUNG BEI EBERO FAB**

+ **Abwechslungsreiche Aufgaben:** Erlebe eine spannende Ausbildung, in der kein Tag wie der andere ist.
+ **Familiäres Arbeitsklima:** Werde Teil einer Unternehmensfamilie, die dich unterstützt und wertschätzt.
+ **Mehr als nur ein Abschluss:** DU stehst im Mittelpunkt. Persönliche Entwicklung und Aufstiegschancen warten auf dich!
+ **Zukunftsorientierte Branche:** Eine Welt voller Innovationen und zukunftsweisender Technologien.

Starte jetzt deine Zukunft
https://ebero-fab.com/karriere/ausbildung-und-praktika

Impressionen 1. Mai 2025























PAL EVENTS

Ton - Licht - Video - Bühne - Management

www.palevents.de +492238/9411590

Ehrungen langjähriger Mitglieder 2025

So wie jedes Jahr wurden auch in diesem Jahr traditionell am 01. Mai unsere langjährigen Mitglieder im Rahmen der Ordenstaufe geehrt, welche dieses Jahr ihr Vereinsjubiläum feiern dürfen. Insgesamt konnten sich dabei acht Mitglieder darüber freuen, vor den Mitgliedern der Ordenstaufe geehrt zu werden. Zum dritten Mal in Folge konnte die Ordenstaufe im Martinus-Saal stattfinden, was für uns nun Tradition bedeutet und wir auf eine langfristige Lösung bauen können.

Zu Beginn wurden dabei unsere jüngsten Jubilare mit 10 Jahre aktiver Mitgliedschaft geehrt. Dazu zählen wir in diesem Jahr Alexander Thöne, Jonas Rausch und David Krämer.



Alexander Thöne



Jonas Rausch



David Krämer

Alexander ist seit dem 01.05.2015 Mitglied unserer Gesellschaft und ist unser Bindeglied zu unseren Freunden der Maigesellschaft Weißer Flieder aus Sinthern. Dort ist er nämlich Vorsitzender und kümmert sich darum, dass es auch außerhalb von Stommeln ein gelungenes Maifest zu feiern gibt.

Jonas ist seit dem 04.09.2015 Mitglied der Gesellschaft und ist nicht nur im Vorstand als Beisitzer, sondern auch als 3-facher Maigraf in Erscheinung getreten. Vor allem auf unseren karnevalistischen Veranstaltungen tritt er regelmäßig mit Gitarre und Gesang auf und bereichert unser Programm oft durch eigene Kompositionen oder kölsche Cover.

David ist seit dem 16.01.2015 Mitglied und ist bereits 2017 im Hofstaat in Erscheinung getreten. Auch im Jahr 2025 waren er und seine Frau Miriam eingeplant, haben sich jedoch aufgrund des Nachwuchses entschieden, dieses Jahr zu pausieren. David ist immer hilfsbereit und bringt sich ein, ob beim Tragen des Maibaums, oder sogar beim Sägen und Fällen desselben, auf ihn ist immer Verlass. Den dreien wurde als äußeres Abzeichen der Ehrung die Nadel mit Halbkranz überreicht.

Das nächste zu ehrende Jubiläum war für 25 Jahre inaktive Mitgliedschaft unseres Mitglieds Günther Scharrer. Günther ist am 01.09.2000 in die Maigesellschaft eingetreten. Wir als Verein sind auf unsere inaktiven Mitglieder angewiesen, die den Verein auch dann unterstützen, wenn sie nicht mehr aktiv am Vereinsleben teilnehmen können. Daher ist es besonders erfreulich, wenn solche Mitglieder ein Viertel Jahrhundert Teil unserer Gesellschaft sein können und wollen.

Als äußeres Zeichen der Ehrung wurde das Abzeichen mit Vollkranz angesteckt sowie die obligatorische Fläsch Wasser überreicht.



Günther Scharrer



ALLES NEU MACHT DER MAI …
DER MAI IST BEI UNS DER REPARATUR-MONAT!

WIR REPARIEREN NOCH UND TAUSCHEN NICHT NUR TEILE.
JETZT ANGEBOT EINHOLEN UND SPAREN: 02238 92400

STÄHLE mobil sein

Venloer Straße 507 · 50259 Pulheim-Stommeln · info@auto-staehle.de · Inhaber: Marc Stähle

Im Anschluss kam es zu der Ehrung der 25-jährigen aktiven Jubilare, angefangen mit Thomas „Schütti" Schüttpelz. Schütti ist am 02.06.2000 eingetreten. In den Jahren 2002, 2004 und 2005 ist er als Teil des Hofstaates das erste Mal in Erscheinung getreten und kann als einer der wenigen Mitglieder 20 Jahre Vorstandsarbeit von 2002–2022 vorweisen. Auch für unseren Karnevalstruppe ist Schütti unverzichtbar und kümmert sich mit dem Organisationsteam Jahr für Jahr, dass wir als Verein die schönste Fußgruppe des Zuges bilden.



Thomas „Schütti" Schüttpelz



Oliver Krämer

Im Anschluss wurde unser Mitglied Oliver Krämer geehrt. Oliver ist am 13.04.2000 der Maigesellschaft beigetreten. In den Jahren 2000 und 2001 war er im Hofstaat vertreten und ist im Jahr 2004 dann zum Maikönig Oliver I. Krämer nebst seiner jetzigen Frau Jacqueline I. Kamp proklamiert worden. Seit 2004 ist Oliver auch im Vorstand vertreten und ist im Jahr 2009 zum 2. Vorsitzenden gewählt worden. Im Jahr 2017 hat er dann die Position des 1. Vorsitzenden bis zum Jahr 2022 bekleidet und im Anschluss bis 2024 den Posten des Mitgliederbeauftragten. Zudem betreute Oliver in diesen Jahren auch die Cafeteria, sodass die Gäste im Zelt vor der Ankunft der Mitglieder am 01. Mai gut bewirtet und unterhalten wurden.

Den beiden wurde als äußeres Zeichen der Ehrung die Nadel mit Vollkranz und die obligatorische Fläsch Wasser überreicht.



Ralf Henn

Als nächstes wurde ein Mitglied für 40 Jahre Mitgliedschaft geehrt, Ralf Henn. Ralf ist am 06.12.1985 der Maigesellschaft beigetreten. Im Jahr 1986 und 1987 war er als Graf im Hofstaat vertreten und ist im Jahr 1988 zu Ralf I. nebst Karalena I. Reissloh proklamiert worden. Im Vorstand war Ralf einmal zwischen 1986–1988 als Beisitzer vertreten und danach noch einmal als Zeugwart von 1998 bis 2011. Zusammen mit unserem Ehrenmitglied Josef Krämer hat Ralf die Cafeteria am 01. Mai ins Leben gerufen, die Heute noch unsere Zeltgäste vor Ankunft der Gesellschaft vom Maiumzug unterhält.

Durch die besonderen Verdienste im Verein wurde Ralf im Jahr 2014 u eines unserer Ehrenmitglieder ernannt, bei denen er dem Vorstand und der Gesellschaft mit Rat und Tat zur Seite steht. Als äußeres Zeichen der Ehrung erhält Ralf die Maigesellschafts Krawattennadel.

Zudem wurde ein Mitglied für 50 Jahre Vereinsmitgliedschaft geehrt, Manfred Steglitz. Manfred ist laut Unterlagen am 01.01.1975 der Maigesellschaft eingetreten. Das klingt komisch, ist aber leider auf fehlende Unterlagen in unserer Chronik zurückzuführen. Nichts destotrotz bedeutet es, dass Manfred seit 50 Jahren dem Verein zugehörig ist. Das bedeutet ein halbes Jahrhundert Mitgliedschaft, die Manfred den Verein bereits unterstützt und zugehörig ist. Durch solche Mitglieder ist es uns möglich, nicht nur Alt und Jung zu vereinen, sondern auch langfristig unsere Traditionen aufrecht leben zu lassen. Als Dank für 50 Jahre Mitgliedschaft bekam Manfred eine gravierte Birkenscheibe.

Zuletzt wurde ein sehr besonderes Jubiläum zelebriert, denn wir durften mit unserem Mitglied Toni Schweren sein 70-jähriges Jubiläum im Verein feiern. Toni ist am 01.05.1955 der Maigesellschaft beigetreten. Als Teil der Schweren Familie ist er wie auch seine Brüder der Maigesellschaft beigetreten, hat sich aber gegen das Amt des Maikönigs entschieden. Toni taucht einmal als Teil des Vorstands in den Jahren 1960–1961 als Beisitzer auf, allerdings war er jedes Jahr Teil der Feierlichkeiten und nahm



Toni Schweren

mit Begeisterung an der Tradition teil. 70 Jahre Mitgliedschaft sind für alle im Verein sehr besonders und bei der Ehrung rollten auch von vielen Gesichtern das ein oder andere Tränchen. Denn alle Mitglieder schauen ehrfürchtig und voller Herz auf Mitglieder wie Toni, die so lange unserem Verein zugehörig sind und Teil des Ganzen sind. Als Dank für 70 Jahre Mitgliedschaft bekommt Toni einen Wein Korb mit diversen Präsenten.

Wir freuen uns auch im kommenden Jahr wieder im Rahmen unseres Maifestes unsere Mitglieder für ihre Jubiläen zu ehren und auf unsere Mitglieder den Wahlspruch unserer Gesellschaft:

3x „Fläsch Wasser“

Für den Vorstand

Philip Getz



RUDKOWSKI & HAG

#Lieblingsmakler



Jetzt kostenfreie Wertanalyse anfordern

oder kontaktieren Sie uns unter
02234 - 99 92 10

www.rudkowski-hag.de



volksbank-erft.de

Die Welt zu einem besseren Ort machen, geht am besten vor Ort.

Morgen kann kommen.

Wir machen den Weg frei.

Wir halten an Traditionen fest.
Genau wie Sie, sind wir seit Jahren in der Region verwurzelt. Wir wünschen Ihnen ein schönes Maifest.

Volksbank Erft eG